Ruimte G.01 / G.03
Vloeren:
• vloerafwerking verwijderen;
• droogbouw vloerverwarmingssysteem nader te bepalen
• nieuwe hardhouten vloerplinten met kraal (18x100mm)

Plafond:
• Nieuw gipsplafond op 2400+vp. voorzien van sauswerk

Wanden:
• nieuwe metalistudwanden
• elektra inwerken
• (voorzet)wanden afwerken met renovlies en sauswerk

Foto G6
Het rookkanaal is buiten werking en bovendaks reeds gesloopt.
Links van het spant wordt een doorgang gecreerd naar ruimte G0.2
De beschikbare tussenruimte is te smal, tengevolge wordt het rookkanaal nu ook van vloerniveau tot onderkant dakbeschot gesloopt.

Foto G5
De spiegelklampdeur naar appartement G blijft behouden.
Let op de doorgangshoogte is slechts 1800mm !

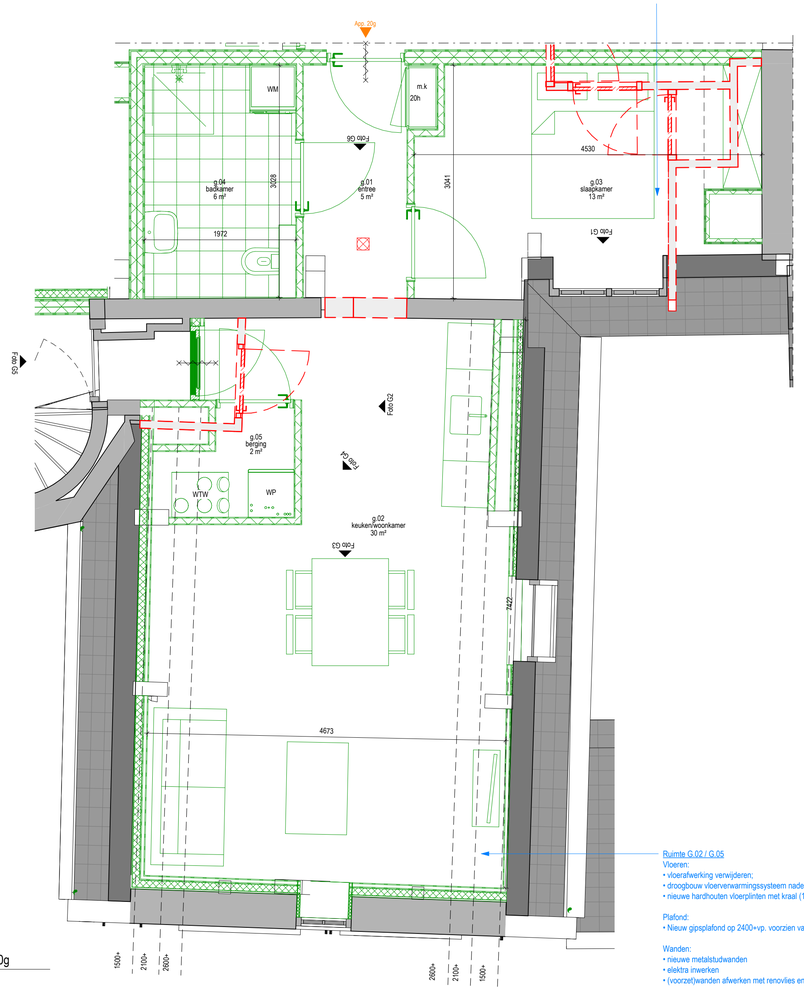

Ruimte G.02 / G.05
Vloeren:
• vloerafwerking verwijderen;
• droogbouw vloerverwarmingssysteem nader te bepalen
• nieuwe hardhouten vloerplinten met kraal (18x100mm)

Plafond:
• Nieuw gipsplafond op 2400+vp. voorzien van sauswerk

Wanden:
• nieuwe metalistudwanden
• elektra inwerken
• (voorzet)wanden afwerken met renovlies en sauswerk

Foto G1
De dakkapel blijft behouden.
Beglazing vervangen door HR++ beglazing
Indifferente wanden worden gesloopt
Keuken + wandtegelwerk worden gesloopt

Foto G2
Het indifferente portaal wordt gesloopt.

Legenda

- Bestaande voorzetwand (te slopen)
- Te slopen
- Nieuw
- Bestaande constructie
- Voorzetwand (zie details)
- Metal stud wand 100/250 mm
- Metal stud wand 205 mm
- Rookmelder

- Buitenkozijnen uitvoeren in houten kozijnen
- Doorgang van alle nieuwe deuren zijn minimaal 930x2115mm
- Binnenkozijnen uitvoeren als houten kozijnen incl. stompedeur 930mm
- Inbraakwerendheid conform NEN5096
- Beglazing conform NEN3569
- Riolering conform NTR3216
- Balustrade 1000mm hoog, openingen max. 100mm
- Wering van vocht conform NEN2778
- Aanzuig en uitblaas wtw volgens opgave installateur
- Elke woning / appartement is een afzonderlijk brandcompartiment

Foto G4
Het systeemplafond wordt verwijderd.
Er wordt een nieuw geisoleerd gipsplafond aangebracht
Spantconstructie blijft intact.
De constructieve integriteit van de kap wordt onderzocht door SHR / VG architecten

Foto G3
Het systeemplafond wordt verwijderd.
De koggevel wordt voorzien van een geisoleerde voorzetwand, deze wordt voorlangs de nisjes doorgetrokken
Het raam is reeds voorzien van een achterzetraam.
Spantconstructie blijft intact.
De constructieve integriteit van de kap wordt onderzocht door SHR / VG architecten

VG architecten

Architectuur

Oostkade 31 4551 CM Sas van Gent
t+31(0)115 45 14 61 info@VGarchitecten.nl
www.VGarchitecten.nl

Project	:	Herbestemming Refugium Baudeloo
Adres	:	Baudeloo 20, 4561ES, Hulst
Opdrachtgever	:	Woonstichting Hulst
Fase	:	Aanvraag omgevingsvergunning
Betreft	:	App. G
Schaal	:	1 : 40
Formaat	:	A1

Revisie	Datum	Getekend	Gezien
0	21-03-2025	RBR	MB

Documentnummer : 2024 013A_DO_13-07